

Smart AI Signals Bot Parametlerini Anlama ve Genel Ozellikler

1 Smart AI Signals

Botu calistirmedan once asagidakileri dikkatlice okuyunuz

Önemli Notlar:

1. Bot, TradingView'deki secilen finansal enstrumanlar calisacak sekilde tasarlanmistir. Ilgili ayarlar yapildiginda, Borsa, Kripto Para Birimleri ceya emtea(Altin, Gumus vb.) ile islem yapilabilir.

1. Borsa,
2. Kripto Para Birimleri
3. ceya emtea(Altin, Gumus vb.) ile islem yapilabilir.

2. Canli al-sat yapmadan once, **secilen enstrumanin botun stratejisi ile uyumlu oldugundan emin olun**. Bunun icin grafik uzerinde olusan sinyalleri inceleyebilirsiniz.

3. Her bir parametre ayari, botun performansini onemli olcude etkileyebilecegi icin once **derinlemesine backtest yapilmasi ve ayarlari anlamak icin bu dokumanin bir kac defa okunmasi** onerilir.

Beklenen Handikaplar:

1. [Tradingview.com](https://www.tradingview.com) ile [Binance.com](https://www.binance.com) arasinda, sinyal gonderilirken **3-4 saniyelik gecikme** yasanabilir. Bu gecikme bazi islemlerin alinmamasina veya satisin yapilmamasina yol acabilir. Bu durum Bot ile ilgili degildir. Eger satis veya alis pozisyonundaki mumdan hemen sonraki mumda, igne olusmazsa, bu durum yasanabilir. Igne olusmaması, fiyatin cok hizli ciktiginin veya dustugunun gostergesi olabilir. 3-4 saniyelik gecikme sebebi ile, bot islemi gonderdiginde fiyatin degismesi bu hataya sebep olmaktadır. Bu sebeple, satis ve/veya alis emirlerinden sonraki mumlarda igne yoksa islemlerin gercekleşip gercekleşmediğini her zaman kontrol edin.

1. Bu durum Bot ile ilgili degildir.

2. Eger satis veya alis pozisyonundaki mumdan hemen sonraki mumda, igne olusmazsa, bu durum yasanabilir. Igne olusmaması, fiyatin cok hizli ciktiginin veya dustugunun gostergesi olabilir. 3-4 saniyelik gecikme sebebi ile, bot islemi gonderdiginde fiyatin degismesi bu hataya sebep olmaktadır.

1. Igne olusmaması, fiyatin cok hizli ciktiginin veya dustugunun gostergesi olabilir.

2. 3-4 saniyelik gecikme sebebi ile, bot islemi gonderdiginde fiyatin degismesi bu hataya sebep olmaktadır.

3. Bu sebeple, satis ve/veya alis emirlerinden sonraki mumlarda igne yoksa islemlerin gercekleşip gercekleşmediğini her zaman kontrol edin.

2. Binance'da islem kapanislarinda, **Dust** adi verilen, cok kucuk bir tutarda islem acik kalabilir. Bunu Binance userinden kontrol edip, islemi sonlandirabilirsiniz. Bot ile ilgili degildir.

"Smart AI Signals" Nedir?

SmartAiSignals.com indikatoru,

- TradingView üzerinde Pine Script kullanılarak geliştirilmiş güçlü bir al-sat botudur. Bu bot, teknik göstergelerin ve gelişmiş stratejilerin bir kombinasyonuna dayalı olarak kullanıcılara otomatik ticaret sinyalleri sağlamayı amaçlamaktadır.
- Aracı başka bir websitesi veya aplikasyon olmadığı için, diğer botlara göre %100 güvenlidir! Sinyaller sadece tradingview.com ve binance.com arasında oluşmaktadır.
- Hedef, çeşitli piyasa koşullarında ticaret kararlarını optimize etmek ve karlılığı artırmaktır.
- Duygudan uzak, tamamen stratejiye bağlı olarak al-sat yapmak isteyenler; bunun yanında zamanı olmayanlar veya piyasayı takip etmek istemeyenler için de uygundur.
- **Not:** Ticaret risk içerir ve kullanıcılar otomatik ticaret stratejilerine güvenmeden önce dikkatli olmalı ve kendi araştırmalarını yapmalıdır.

Bot Özellikleri:

- **Dinamik Strateji:** Bot, piyasa değişikliklerine uyum sağlayan bir dinamik strateji kullanır. Potansiyel ticaret fırsatlarını belirlemek için Yapay Zeka yardımı ile, Hacim Ağırlıklı Hareketli Ortalama (VWMA), Goreceli Güç Endeksi (RSI) ve geliştirdiğimiz başka AI modelleri harmanlayarak kullanır.
- **Kendinize Özel Yapılandırma:** Kullanıcılar, "Smart AI Signals & Bot Settings" bölümündeki ayarlanabilir parametre seti aracılığıyla botun davranışını kolayca özelleştirebilir. Bu, pozisyon boyutlandırma, pozisyon eklemeleri, kar hedefleri ve daha fazlasını içerir.
- **Görsel İncelemeler:** Bot, pozisyon giriş noktasını, ortalama fiyatı, ekleme seviyelerini ve kar alma hedeflerini temsil eden çizgiler gibi özelleştirilebilir görsel öğelerle görsel incelemeler sunar. Kullanıcılar tercihlerine göre bu öğeleri göstermeyi veya gizlemeyi seçebilir.
- **Tablo Gösterimi:** Bir özet tablosu, ilk giriş, toplam eklemeler, gerekli sermaye, toplam kar ve dönemin süresi gibi temel metriklere hızlı bir genel bakış sunar. Bu tablo, kullanıcıların ticaret performansını hızlı bir şekilde takip etmelerine yardımcı olur.

2

Smart AI Signals indikatorunu grafiğe eklediyseniz, şimdi ayarlara bir göz atalım.

- Henüz eklemediyseniz, lütfen "**1. Tradingview'de "Smart AI Signals" Grafiğe Nasıl Eklenir**" dokümanındaki adımları uygulayınız.

3 Ayarlari goruntulemek icin grafiginizde isaretli yere tiklayin

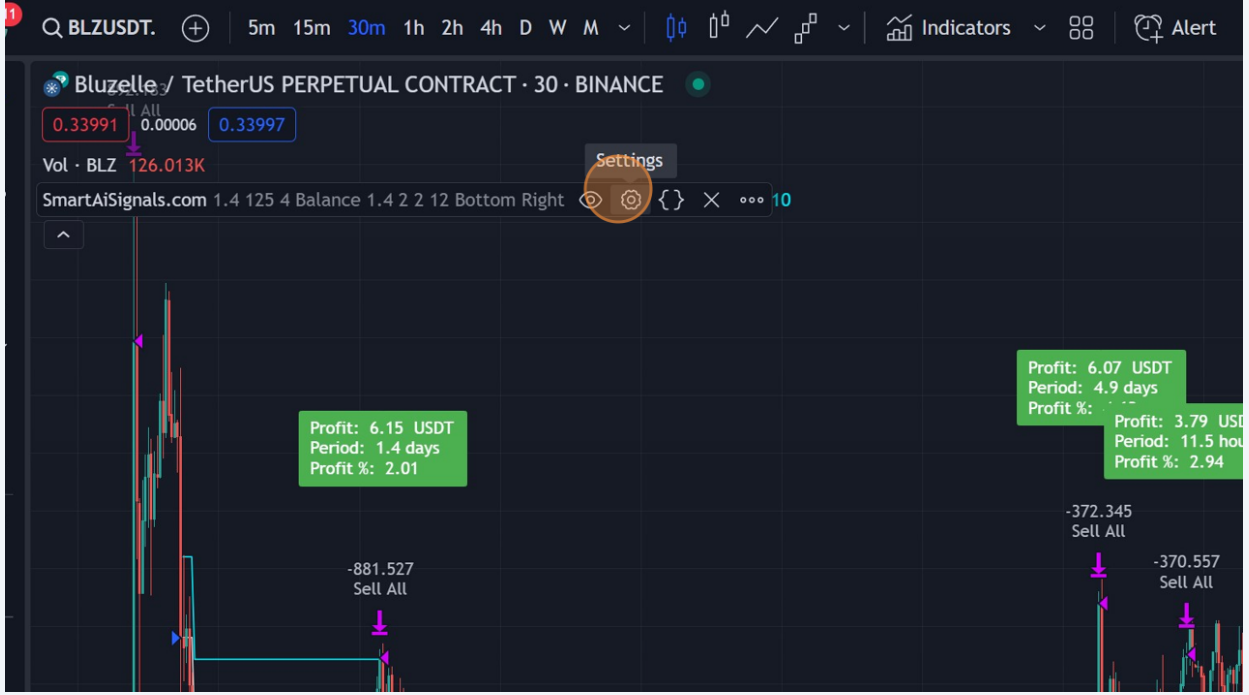

4 Retail Price Change %: Fiyatin % kac degistiginde pozisyona gireceğini ayarlayın.

Orn: 1.4

- Fiyat ortalamasının yüzde 1.4'ü olan bir düste işleme girecek ve ilk alım yapılacaktır.

SmartAiSignals.com

Inputs Properties Style Visibility

SMART AI SIGNALS & BOT SETTINGS

Retail Price Change % 1.4 \$ Base order 125

How Many Addings 4 Adding Multiplier 1.4

Take Profit When Min Min. Profit % 2

Adding Level % 2 Last Adding Level % 12

5 **\$ Base Order:** ilk alimin ne kadar olacagini ayarlayin.

Orn: 100\$

- İlk alim 100\$ olarak yapilacak, ve cikis icin kar noktasi beklenecektir.
- Eger duserse, ekleme noktalarinda ekleme yaparak maliyet ortalamasi dusurulecektir.

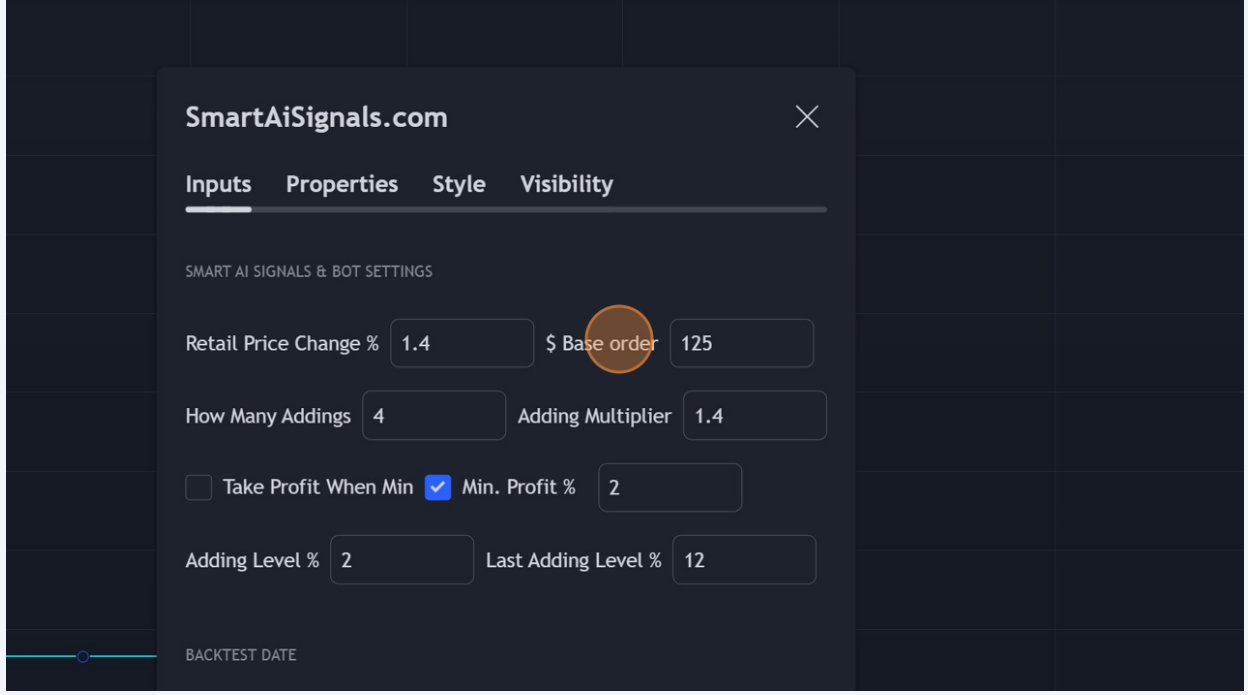

- **İlk alim miktarinin**, toplam gereken bakiyenize gore belirlenmesi gerekir.
- Bu sebeple bu ayari degistirdikten sonra "**Gosterge Paneli**"nden mutlaka "**Required Capital**" degerini kontrol edin.
- Bu degerin toplam bakiyenizi **gecmemesi** gerekir.

6 How Many Addings: Kac tane dusus noktasinda alim yapilacagini ayarlayin

orn: 4

- Yani, ilk alimdan sonra 4 tane daha ekleme yapilabilir.
- Eklemelerin her biri, bir onceki eklemenin "Adding Multiplier" carpani kadar yapilacaktır.
 - Ornek olarak, Adding Multiplier 1.4 ise, 100\$'lik ilk alim sonrasindaki ilk ekleme 140\$ olacaktır.
 - 2. Ekleme $140\$ \times 1.4 = 196\$$,
 - 3. Ekleme $196\$ \times 1.4 = 274.4\$$,
 - ve son ekleme $274.4\$ \times 1.4 = 384.16\$$ olarak yapilacaktır.
- Toplamda 1094.56\$ isleme girilecektir.
 - Bu degeri kontrol etmek icin, bu kisimda ayarlari yaparken, Grafik uzerindeki **gosterge tablosunu** kontrol edebilirsiniz. Size toplamda ne kadar kapital gerekli oldugunu gosterecektir.
 - Eger kapitaliniz yeterli degilse, yukaridaki ayarlar ile oynayarak, strateji icin gerekli olan miktari belirleyebilirsiniz.
 - Mesela \$ Base Order veya Adding Multiplier degerini asagi çekmeyi deneyebilirsiniz.

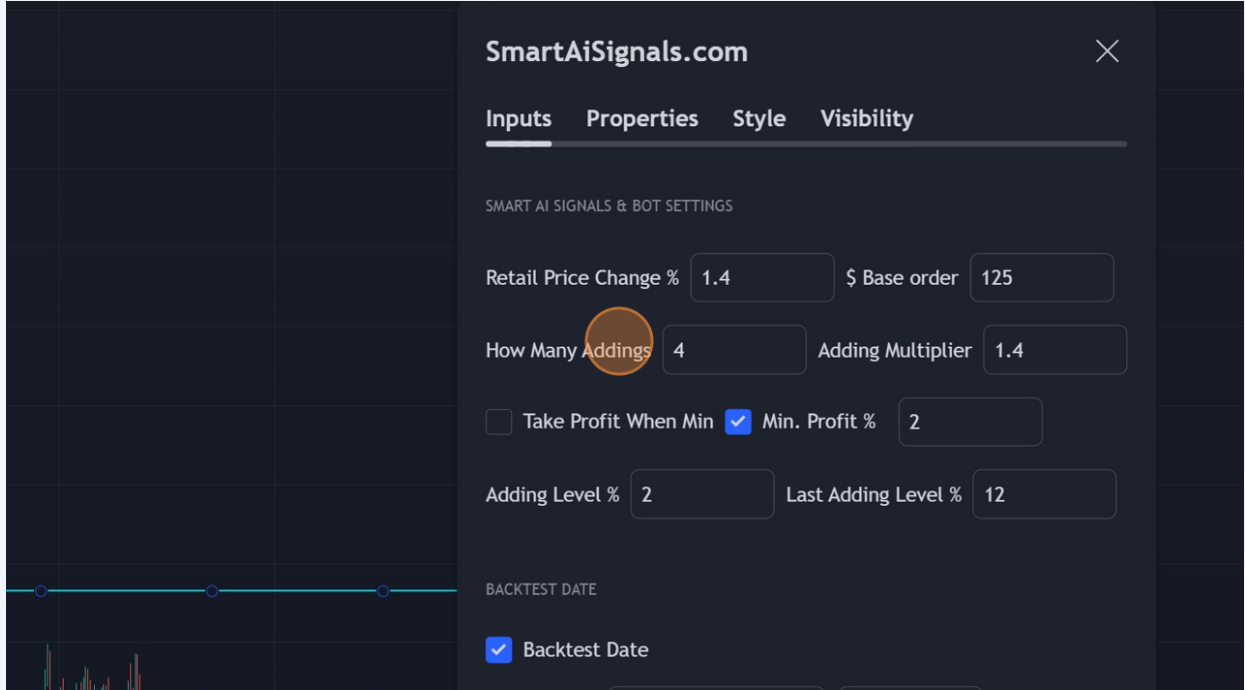

7

Adding Multiplier: Her dususte, bir oncekine gore ne kadar kati giris yapilacagini belirleyin

orn: 1.5

- Eger 100\$'lik ilk alim gerceklestirildi ise, ilk ekleme $100\$ \times 1.5 = 150\$$ olacaktır.
- 2.ekleme de $150\$ \times 1.5 = 225\$$ olacaktır
- Ekleme sayisi, daha once bahsi gecen "How many addings" kisminda belirlenir.

SmartAiSignals.com

Inputs Properties Style Visibility

SMART AI SIGNALS & BOT SETTINGS

Retail Price Change % 1.4 \$ Base order 125

How Many Addings 4 Adding Multiplier 1.4

Take Profit When Min Min. Profit % 2

Adding Level % 2 Last Adding Level % 12

BACKTEST DATE

Backtest Date

8

Take Profit When Min: Bu kısım işaretli olduğunda, başka hiç bir hesaplama yapmadan, sadece minimum kar alma yüzdesini hesaba katarak işlemi çıkar.

- Aşağıdaki görüntüde, Min.Profit %:2 olarak belirlenmiştir. Yani kapanan mum, %2'yi geçtiyse, bot açık olan işlemi kapatacaktır.

- Inputs** (selected tab)
- Properties**
- Style**
- Visibility**

SMART AI SIGNALS & BOT SETTINGS

- Retail Price Change %: 1.4
- \$ Base order: 125
- How Many Addings: 4
- Adding Multiplier: 1.4
- Take Profit When Min Min. Profit %: 2
- Adding Level %: 2
- Last Adding Level %: 12

BACKTEST DATE

- Backtest Date
- Start Time: 2023-12-03 13:45

9

Min. Profit %: Kar alim noktasini yuzdesini belirleyin,

orn: 2.

- Min Profit isaretli olmalidir. Isaretli degilse, pozisyon sifirlandiginda islemden cikar.
- Bu sekilde, maliyet ortalamasindan %2'lik bir yukselis oldugunda ve mum kapandiginda, islemden cikacaktır

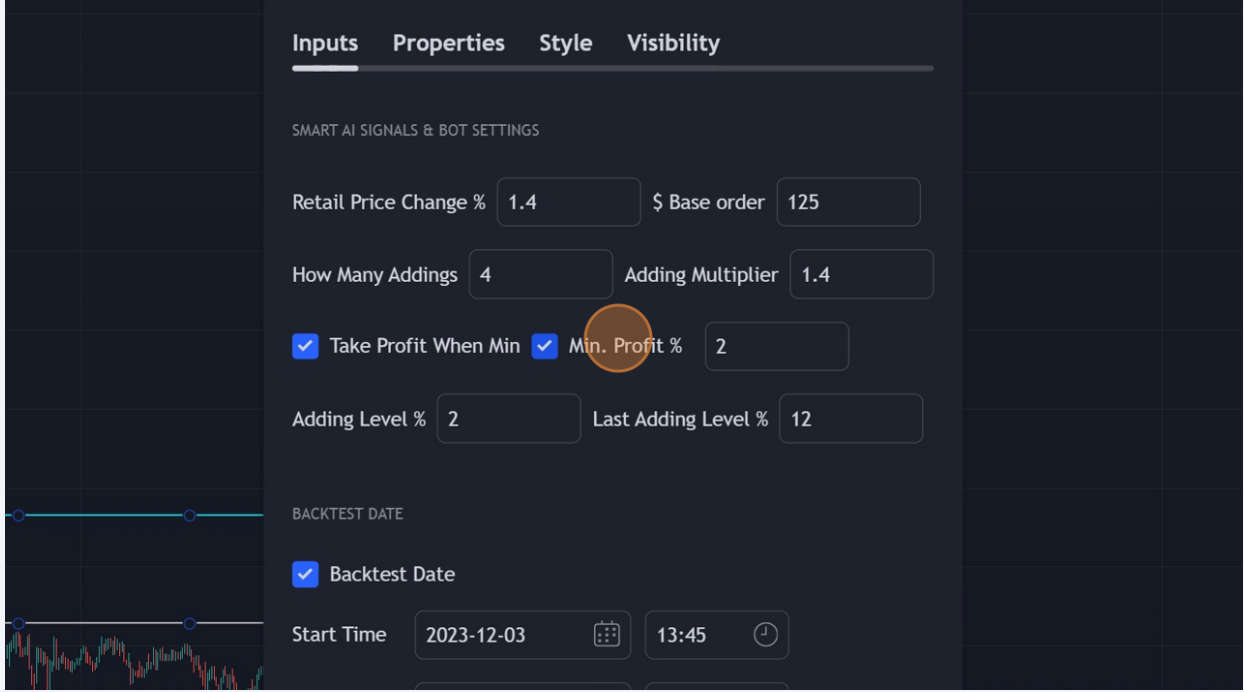

- Retail Price Change %: 1.4
- \$ Base order: 125
- How Many Addings: 4
- Adding Multiplier: 1.4
- Take Profit When Min
- Min. Profit %: 2 (highlighted with an orange circle)
- Adding Level %: 2
- Last Adding Level %: 12

Below these settings, there is a 'BACKTEST DATE' section with the following options:

- Backtest Date
- Start Time: 2023-12-03 13:45

The background of the interface shows a candlestick chart with a green line indicating a price trend.

10 Adding Level %: Yuzde ne kadar dususte ekleme yapilacagini belirler.

Orn: 2

- Boylece, ilk alim noktasindan %2'lik bir dusus oldugunda, ekleme yapilacaktır.
- Belirlenen degerin altina inip, yeni alim yapmasi gerekince, Base Order'da belirlenen miktarda ve Adding Multiplier kadar fazla ekleme yapacaktır

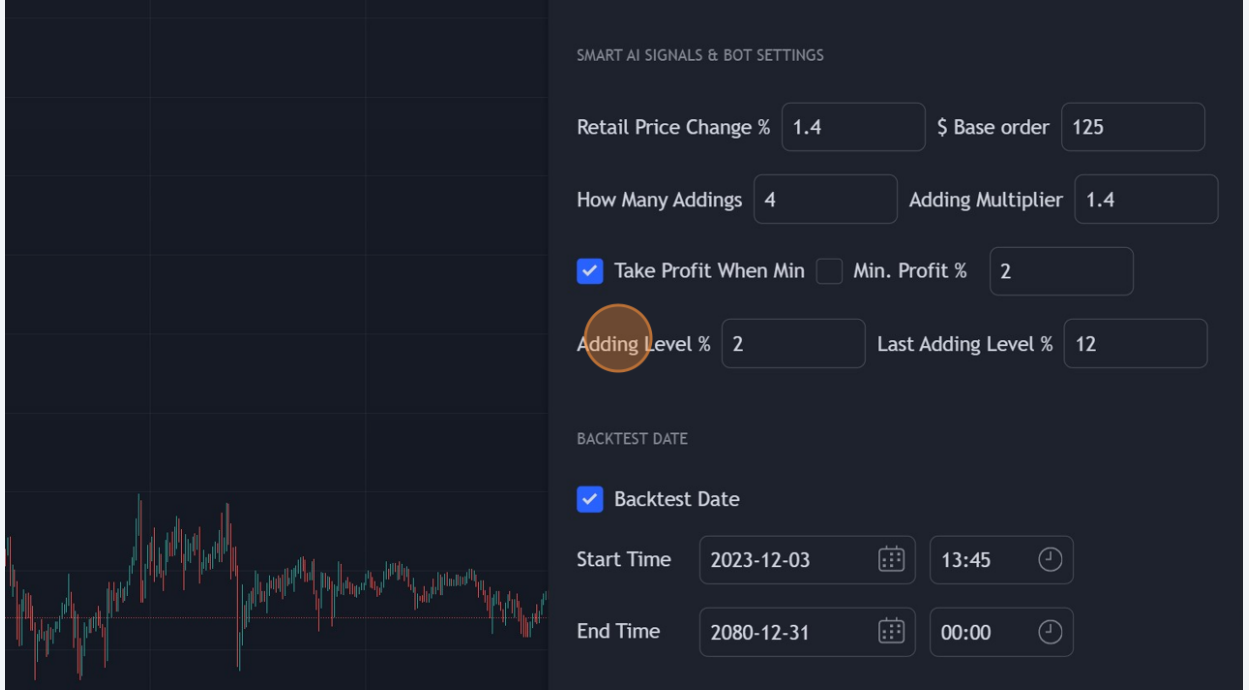

- Retail Price Change %: 1.4
- \$ Base order: 125
- How Many Addings: 4
- Adding Multiplier: 1.4
- Take Profit When Min Min. Profit %: 2
- Adding Level %: 2** (highlighted with a red circle)
- Last Adding Level %: 12

Below these settings, the 'BACKTEST DATE' section is visible:

- Backtest Date
- Start Time: 2023-12-03 13:45
- End Time: 2080-12-31 00:00

11**Last Adding Level %:** En son alimin ne kadarlık bir yüzdede yapılacağını belirler.

Orn: 10.

- Adding Level'dan daha büyük bir deger girilmesi tavsiye edilir.
- En son alim icin, Adding Level %'de belirlenen deger yerine, %10 dususte ekleme yapacaktır.
- Bir nevi tahmin edilemeyen market hareketleri için son savunma mekanizmasıdır.
- Boylece ortalama normalden daha cok asagi cekilecektir.

SMART AI SIGNALS & BOT SETTINGS

Retail Price Change % 1.4 \$ Base order 125

How Many Addings 4 Adding Multiplier 1.4

Take Profit When Min Min. Profit % 2

Adding Level % 2 Last Adding Level % 12

BACKTEST DATE

Backtest Date

Start Time 2023-12-03 13:45

End Time 2080-12-31 00:00

12

Backtest Date alanını kullanarak bir backtest tarih aralığı belirtin. İstenen donemi tanımlamak için **Start Time** ve **End Time** parametrelerini ayarlayın.

- Bu kısmı 1 senelik aralığa ayarlayıp önce hangi koin ile işleme gireceğinizi belirleyin
- Botu aktifleştirmeden önce, bugünün tarihi olarak değiştirmeniz önerilecektir.
- Bu konudaki gerekli bilgiyi, diğer dokümanlardaki botu aktifleştirme adımlarında bulabilirsiniz.

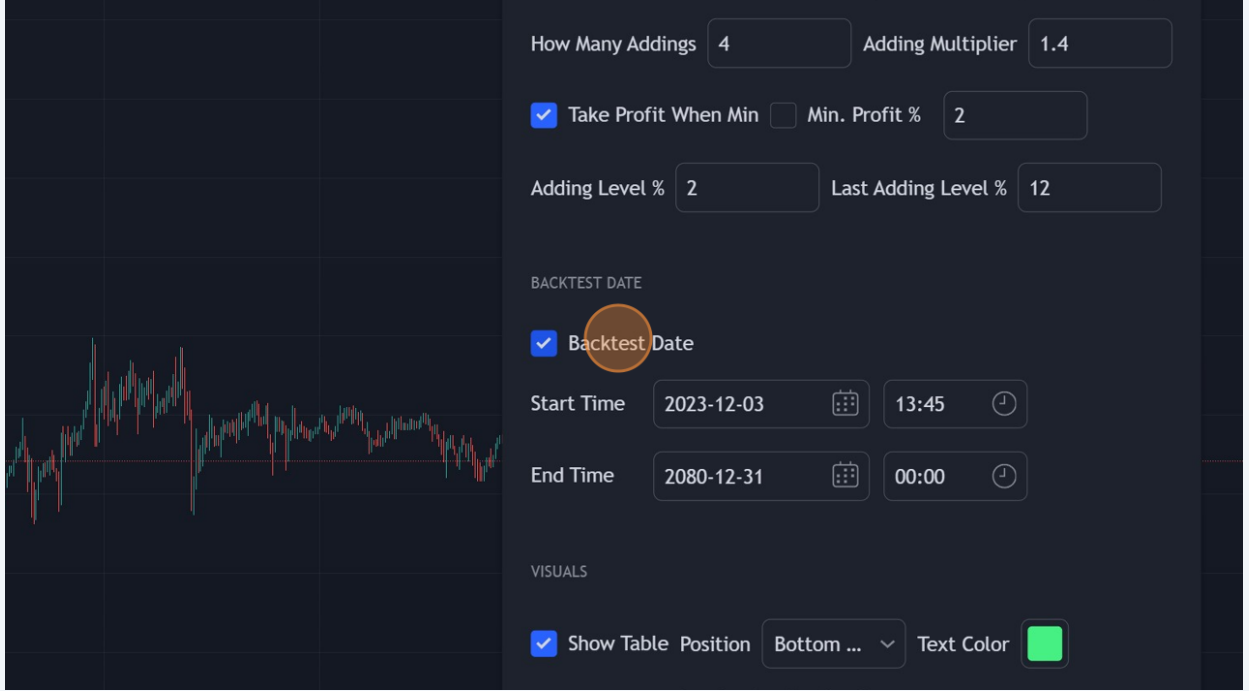

How Many Addings 4 Adding Multiplier 1.4

Take Profit When Min Min. Profit % 2

Adding Level % 2 Last Adding Level % 12

BACKTEST DATE

Backtest Date

Start Time 2023-12-03 13:45

End Time 2080-12-31 00:00

VISUALS

Show Table Position Bottom ... Text Color ■

• **Canlı al-sat yapılacağı zaman**, tarihi ayarladıktan sonra, grafik üzerinde herhangi bir al-sat sinyali olmadığına emin olun!

• İlk sinyalin, canlı al-sat yapacağımız zaman gelmesi gerekiyor ki [Binance.com](https://www.binance.com) üzerinde işlem açılabilir.

• Gerekirse "**Saat**" kısmını da ayarlayın.

13

Show Table Position: "Top Right", "Middle Center" gibi sececekleri secerek ozet tablo icin istenen konumu belirleyin

Base Order #25
+370.557

Backtest Date

Start Time 2023-12-03 13:45

End Time 2080-12-31 00:00

VISUALS

Show Table Position Bottom ... Text Color

Deal lines

Deal BG Color

Profit Label

Defaults Cancel Ok

14

"Properties"e tiklayin

SmartAiSignals.com

Inputs **Properties** Style Visibility

SMART AI SIGNALS & BOT SETTINGS

Retail Price Change % 1.4 \$ Base order 125

How Many Addings 4 Adding Type Balance

Adding Multiplier 1.4

Min. Profit % 2

Profit: 6.07 USDT
Period: 4.9 days
Profit %: ...

Profit: 3. ...
Period: 1 ...
Profit %: ...

-372.345 Sell All

-370. Sell

15 **Initial capital:** baslangic bakiyenizi girin

örn: 1000

- 1000\$'lik baslangic kapitalindeki sonuclari gormeniz amaclarinir.
- Al-sat kisimina bir etkisi bulunmamaktadir.

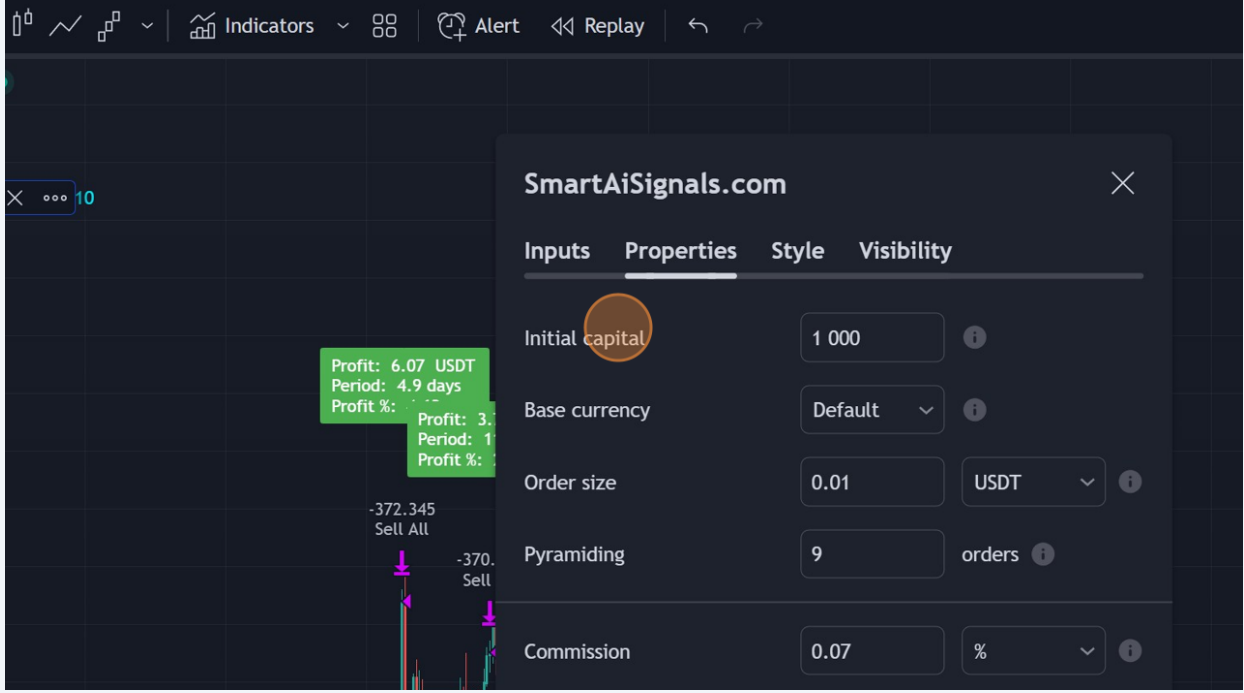

- "**Initial capital**" alaninin al-sat'a herhangi bir etkisi yoktur.
- Ancak, "**strateji test**" sekmesindeki kar-zarar durumunu anlamak icin gereklidir.

16

Base currency: default olarak kalabilir, cunku Order Size, binance.com uzerinde calisacak sekilde **USDT** olarak ayarlanmistir.

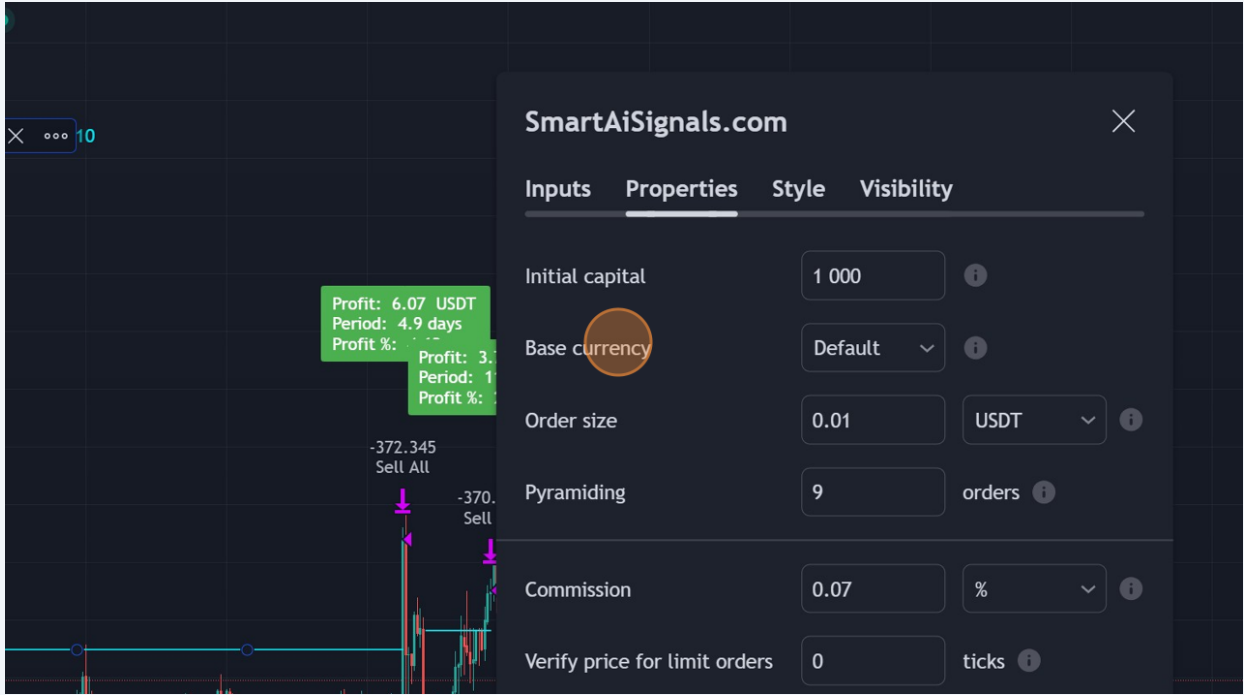

17

Order size: 0.01 oldugundan emin olun, boylece 1 cent kadar olculerde alim yapilabilir.

18

Commission: daha once belirlenen kar degerini alabilmek icin hesaplamaya dahil edilen komisyon degeri girilir. [Binance.com](https://www.binance.com)'daki futures icin %0.07 belirlenmistir.

- Farkli komisyon degerlerine sahipseniz degistirin.
- Eger ne kadar komisyon verdiginizi bilmiyorsanız bu sekilde birakin.

19

"Ok" 'e tiklayip, ayarlari kayit edin.

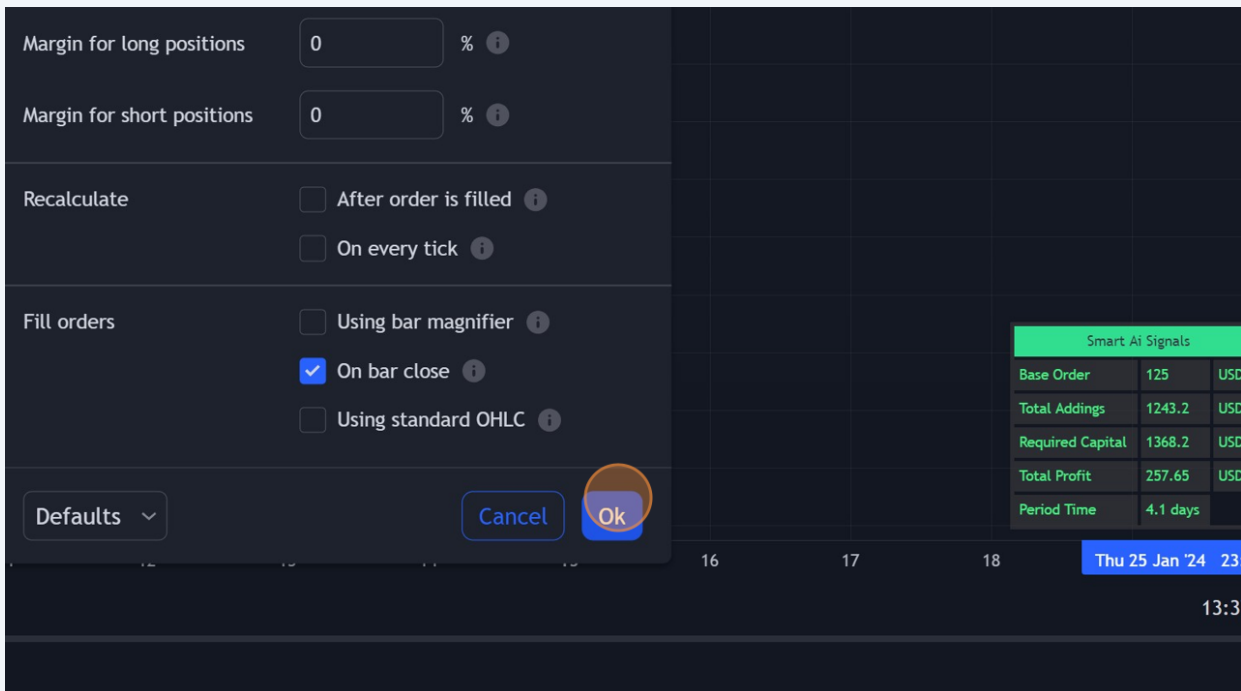

Tebrikler! Ayarlari yaptiniz!